

根据《中华人民共和国物权法》等法律  
法规,为保护不动产权利人合法权益,对  
不动产权利人申请登记的本证所列不动产  
权利,经审查核实,准予登记,颁发此证。

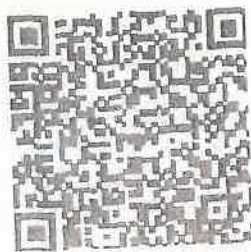

中华人民共和国自然资源部监制

编号NO 51010472807

川 ( 2019 ) 安居区 不动产权第 0009300 号

权利人	四川阿宁食品有限公司
共有情况	单独所有
坐落	遂宁市安居区工业集中区阿宁食品有限公司6幢水泵房
不动产单元号	510904 004010 GB00030 F00060001
权利类型	国有建设用地使用权/房屋（构筑物）所有权
权利性质	出让/其它
用途	工业用地/工业
面积	宗地面积：64305.06m <sup>2</sup> /房屋建筑面积：48.42m <sup>2</sup>
使用期限	2015年04月10日起2065年04月09日止
权利其他状况	分摊土地使用权面积：48.42m <sup>2</sup> 专有建筑面积：48.42m <sup>2</sup> 房屋结构：混合结构 房屋总层数：1,房屋所在层：1 房屋竣工时间：2018年01月11日

## 附 记

业务编号: 2019006753

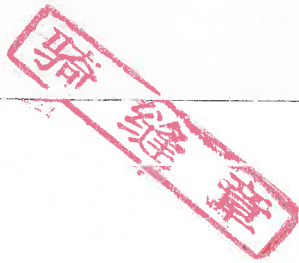

房 产 分 户 图

单位: mm, m²

宗地代码	510904004010GB00030	结构	混合结构	专有建筑面积	48.42
幢号	F0006	总层数	1	分摊建筑面积	
户号	0001	所在层次	1	建筑面积	48.42
坐落	遂宁市安居区工业集中区阿宁食品有限公司6幢水泵房				

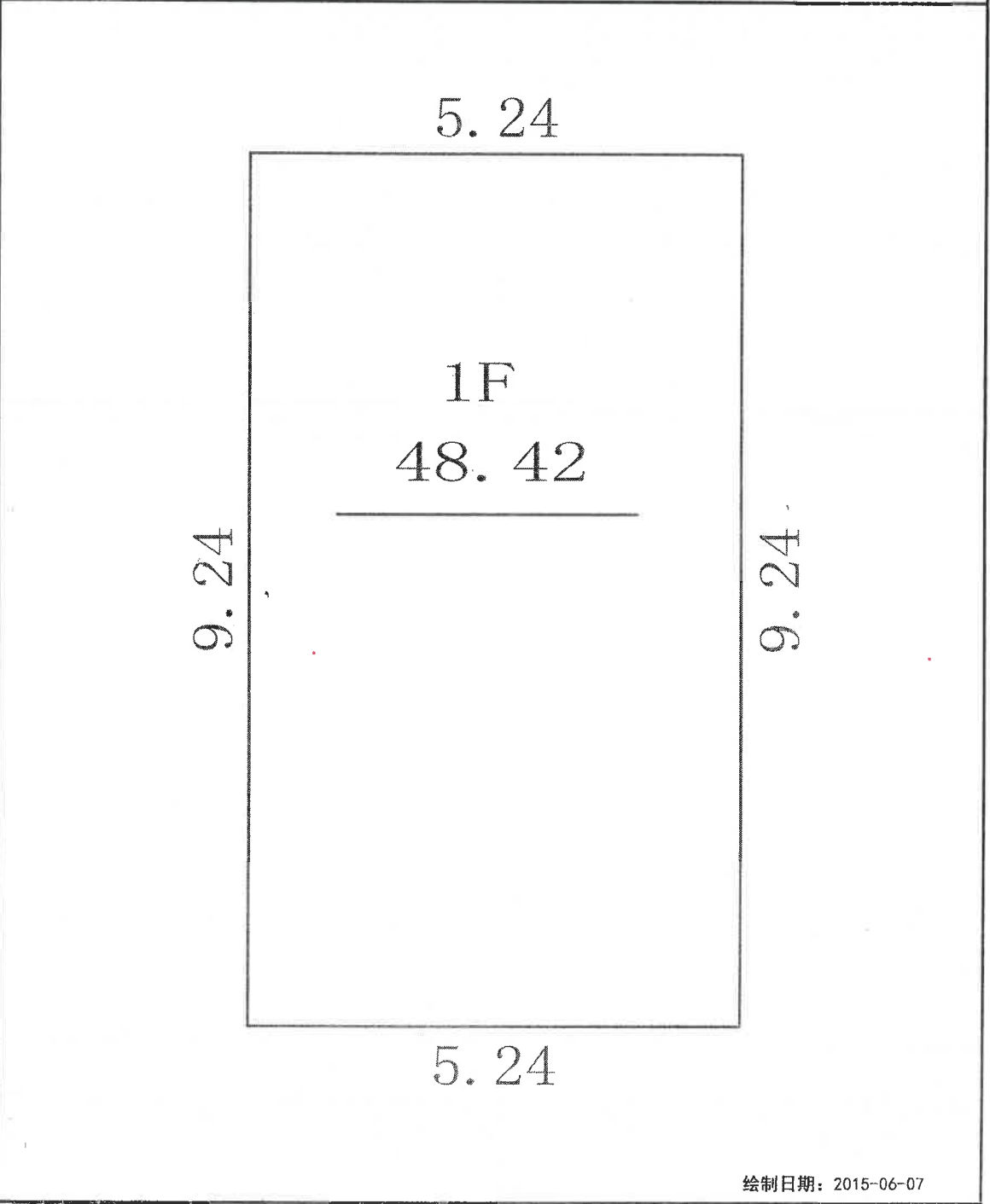

# 宗地图

单位: m. m²

宗地代码: 510904004010GB00030

土地权利人: 四川阿宁食品有限公司

所在图幅号:

宗地面积: 64305.06

临道路



J11 (547449.59, 3360930.23)

104.25

J12 (547555.67, 3360915.36)

J13 (547612.15, 3360907.43)

21.93

J12 (547657.18, 3360888.04)

J13 (547657.18, 3360879.21)

227.41

164.25

临空地

GB00030  
061

临道路

J4 (547625.51, 3360718.06)

J10 (547415.68, 3360705.54)

37.07

J5 (547618.14, 3360681.73)

37.07

J6 (547610.51, 3360645.51)

37.07

J7 (547602.43, 3360609.4)

37.07

J8 (547593.04, 3360573.42)

199.80

临空地

界址线标注

坐标系统

1:2100

审核者



根据《中华人民共和国物权法》等法律  
法规,为保护不动产权利人合法权益,对  
不动产权利人申请登记的本证所列不动产  
权利,经审查核实,准予登记,颁发此证。



中华人民共和国自然资源部监制

编号NQ 51010472813

川 ( 2019 ) 安居区 不动产权第 0009299 号

权利人	四川阿宁食品有限公司
共有情况	单独所有
坐落	遂宁市安居区工业集中区四川阿宁食品有限公司5幢门卫室
不动产单元号	510904 004010 G800030 F00050001
权利类型	国有建设用地使用权/房屋（构筑物）所有权
权利性质	出让/其它
用途	工业用地/工业
面积	宗地面积：64305.06m <sup>2</sup> /房屋建筑面积：28.85m <sup>2</sup>
使用期限	2015年04月10日起2065年04月09日止
权利其他状况	分摊土地使用权面积：28.85m <sup>2</sup> 专有建筑面积：28.85m <sup>2</sup> 房屋结构：混合结构 房屋总层数：1,房屋所在层：1 房屋竣工时间：2018年01月11日

## 附 记

业务编号: 2019006753



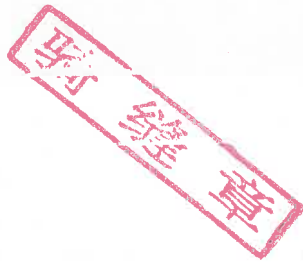

房 产 分 户 图

单位: mm. m²

宗地代码	510904004010GB00030	结构	混合结构	专有建筑面积	28.85
幢号	F0005、	总层数	1	分摊建筑面积	
户号	0001	所在层次	1	建筑面积	28.85
坐落	遂宁市安居区工业集中区四川阿宁食品有限公司5幢门卫室				

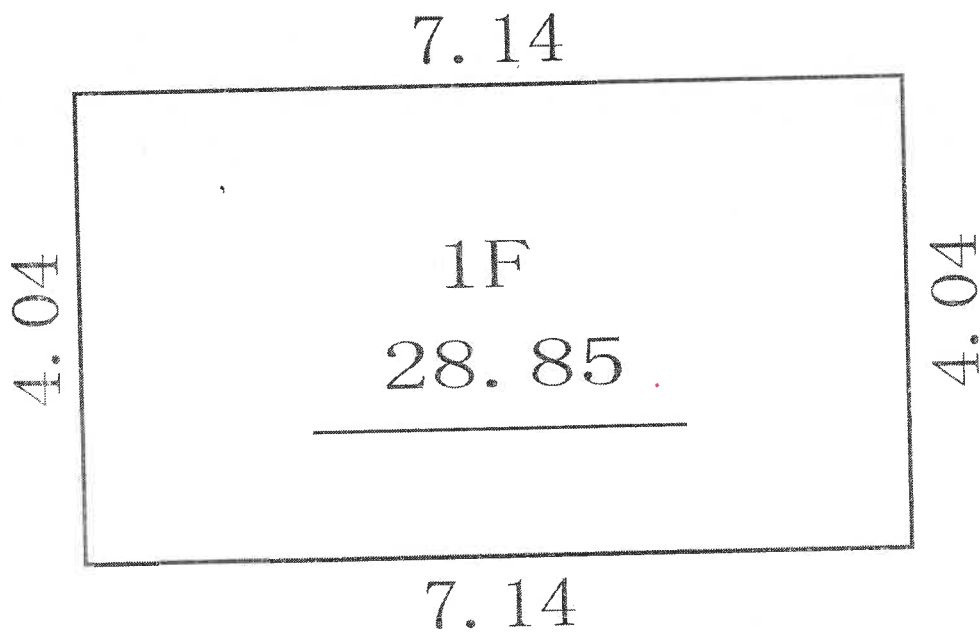

# 宗地图

单位: m. m²

宗地代码: 510904004010GB00030

土地权利人: 四川阿宁食品有限公司

所在图幅号:

宗地面积: 64305.06

临道路



J11 (547449.59, 3360930.23)

104.25

J12 (547555.67, 3360915.36)

J14 (547612.45, 3360907.43)

21.93

J2 (547657.7, 3360888.04)

J3 (547657.7, 3360879.21)

164.23

GB00030  
061

临道路

临空地

J10 (547415.68, 3360705.54)

J4 (547625.9, 3360718.06)

37.07

J5 (547618.4, 3360681.73)

37.07

J6 (547610.5, 3360645.51)

37.07

J7 (547602.43, 3360609.4)

37.07

J8 (547599.42, 3360573.42)

199.80

临空地

J9 (547393.7, 3360627.13)

227.41

78.37

根据《中华人民共和国物权法》等法律法规，为保护不动产权利人合法权益，对不动产权利人申请登记的本证所列不动产权利，经审查核实，准予登记，颁发此证。

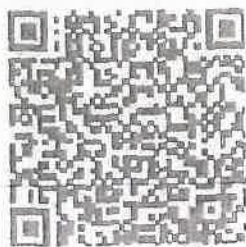

中华人民共和国自然资源部监制

编号 NO 51010472812

川 ( 2019 ) 安居区 不动产权第 0009301 号

权利人	四川阿宁食品有限公司
共有情况	单独所有
坐落	遂宁市安居区工业集中区四川阿宁食品有限公司7幢燃气锅炉室
不动产单元号	510904 004010 GB00030 F00070001
权利类型	国有建设用地使用权/房屋（构筑物）所有权
权利性质	出让/其它
用途	工业用地/工业
面积	宗地面积：64305.06m <sup>2</sup> /房屋建筑面积：405.7m <sup>2</sup>
使用期限	2015年04月10日起2065年04月09日止
权利其他状况	分摊土地使用权面积：405.7m <sup>2</sup> 专有建筑面积：405.66m <sup>2</sup> 房屋结构：混合结构 房屋总层数：1,房屋所在层：1 房屋竣工时间：2018年01月11日

## 附 记

业务编号: 2019006753



房 产 分 户 图

单位: mm. m²

宗地代码	510904004010GB00030	结构	混合结构	专有建筑面积	405.66
幢号	F0007	总层数	1	分摊建筑面积	
户号	0001	所在层次	1	建筑面积	405.7
坐落	遂宁市安居区工业集中区四川阿宁食品有限公司7幢燃气锅炉室				

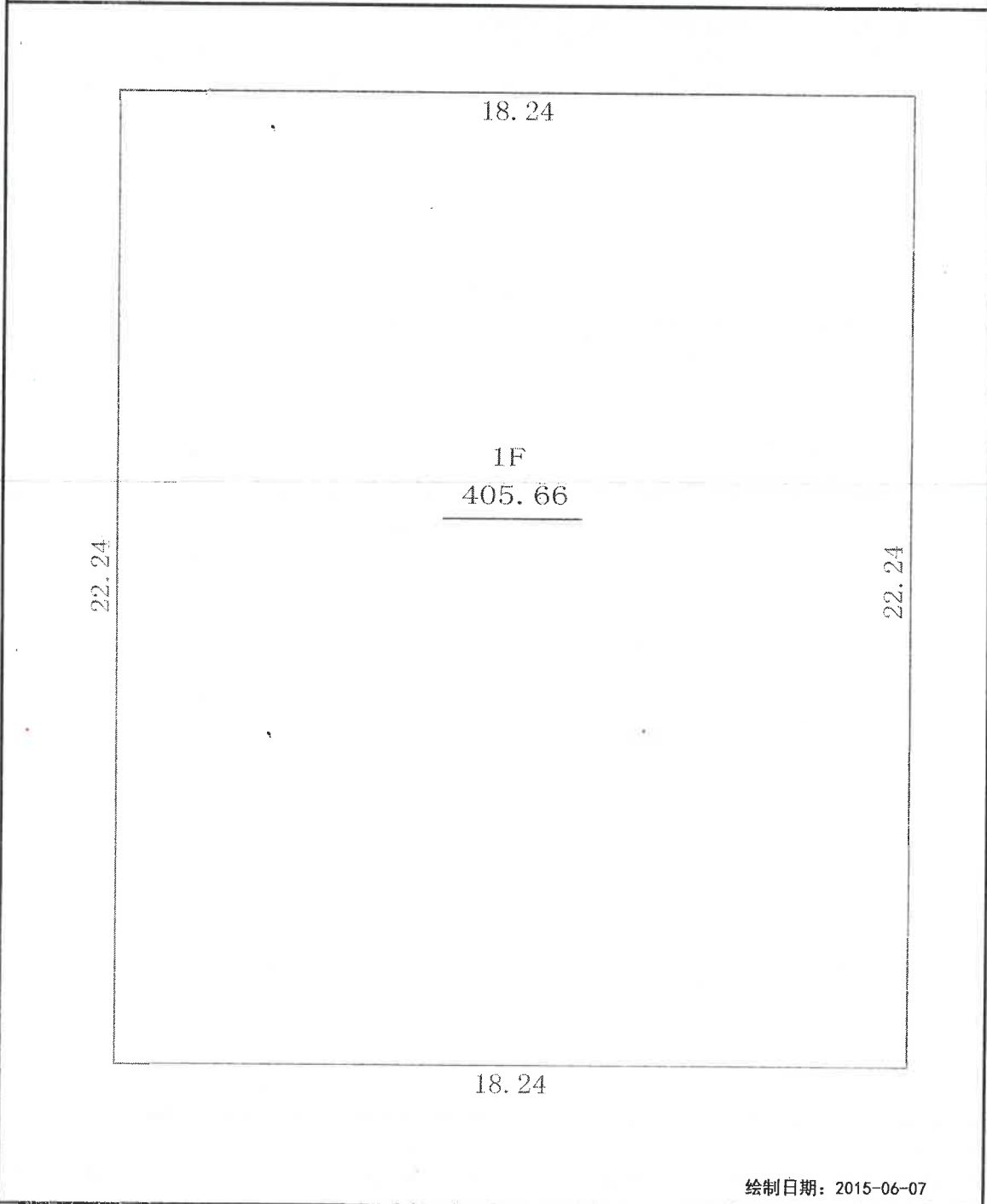

绘制日期: 2015-06-07



# 宗地图

单位: m, m<sup>2</sup>

宗地代码: 510904004010GB00030

土地权利人: 四川阿宁食品有限公司

所在图幅号:

宗地面积: 64305.06

临道路



J11 (547449.59, 3360930.23)

104.25

J12 (547555.67, 3360915.36)

J14 (547612.45, 3360907.43)

21.93

J2 (547657.10, 3360888.04)

J3 (547657.10, 3360879.21)

164.25

GB00030  
061

临道路

J4 (547625.91, 3360718.06)

37.07

J5 (547618.44, 3360681.73)

37.07

J6 (547610.51, 3360645.51)

37.07

J7 (547602.13, 3360609.4)

37.07

J8 (547593.02, 3360573.42)

199.80

临空地

J10 (547415.68, 3360705.54)

78.37

227.41

J9 (547393.7, 3360627.13)

界址线标注

坐标系统

1:2100

根据《中华人民共和国物权法》等法律  
法规，为保护不动产权利人合法权益，对  
不动产权利人申请登记的本证所列不动产  
权利，经审查核实，准予登记，颁发此证。



中华人民共和国自然资源部监制

编号 NO 51010472815

川 ( 2019 ) 安居区 不动产权第 0009302 号

权利人	四川阿宁食品有限公司
共有情况	单独所有
坐落	遂宁市安居区工业集中区阿宁食品有限公司（发电配电房）
不动产单元号	510904 004010 GB00030 F00080001
权利类型	国有建设用地使用权/房屋（构筑物）所有权
权利性质	出让/其它
用途	工业用地/工业
面积	宗地面积：64305.06m <sup>2</sup> /房屋建筑面积：247.74m <sup>2</sup>
使用期限	2015年04月10日起2065年04月09日止
权利其他状况	分摊土地使用权面积：247.74m <sup>2</sup> 专有建筑面积：247.74m <sup>2</sup> 房屋结构：混合结构 房屋总层数：1, 房屋所在层：1 房屋竣工时间：2018年01月11日

## 附 记

业务编号: 2019006753

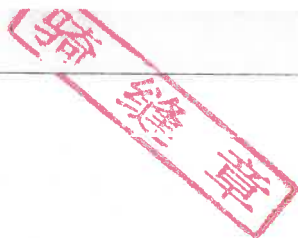

房 产 分 户 图

单位: mm. m²

宗地代码	510904004010GB00030	结构	混合结构	专有建筑面积	247.74
幢号	F0008	总层数	1	分摊建筑面积	
户号	0001	所在层次	1	建筑面积	247.74
坐落	遂宁市安居区工业集中区阿宁食品有限公司（发电配电房）				

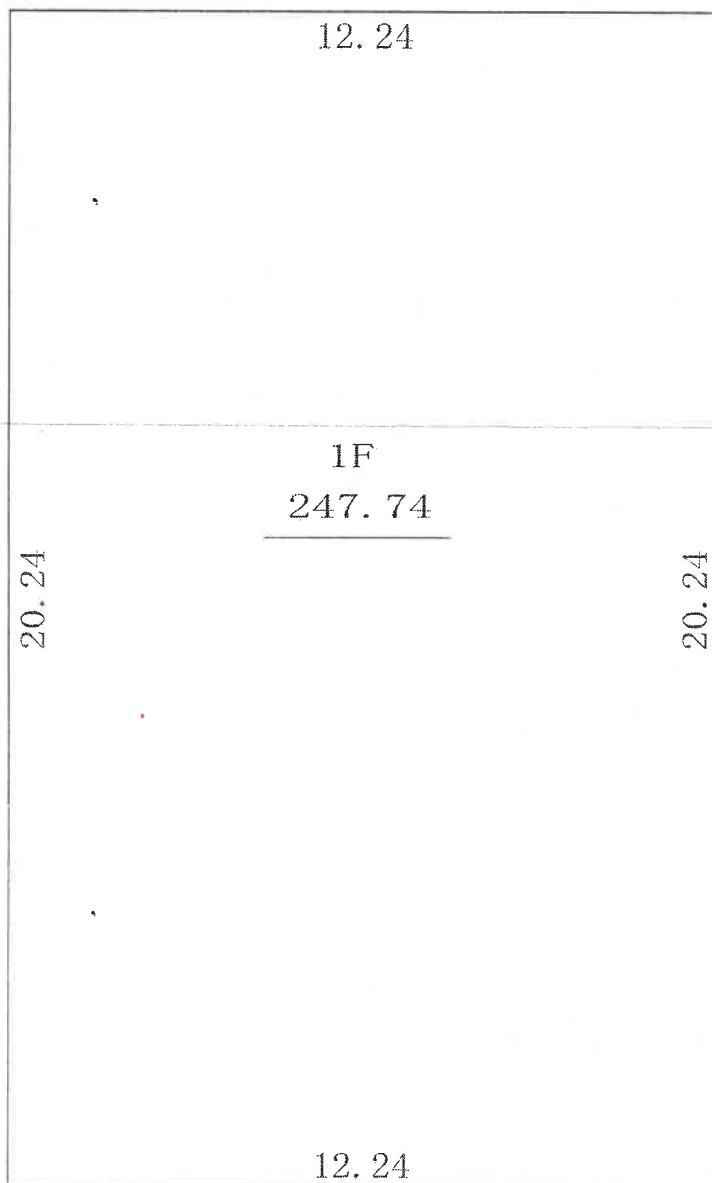

绘制日期: 2015-06-07

宗 地 图

单位: m. m²

宗地代码: 510904004010GB00030

土地权利人: 四川阿宁食品有限公司

所在图幅号:

宗地面积: 64305.06

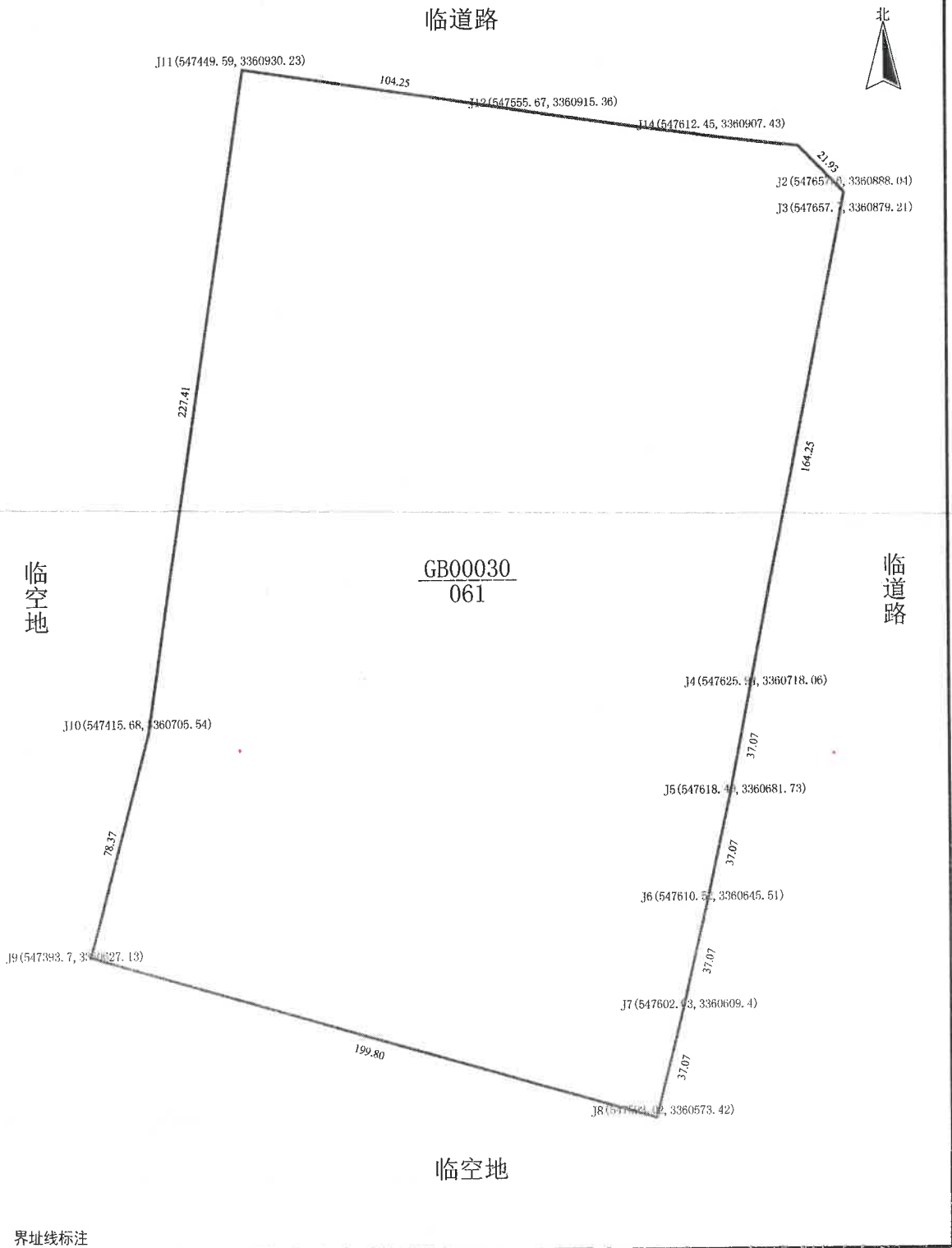

界址线标注  
坐标系统

1:2100

审核者



根据《中华人民共和国物权法》等法律  
法规,为保护不动产权利人合法权益,对  
不动产权利人申请登记的本证所列不动产  
权利,经审查核实,准予登记,颁发此证。

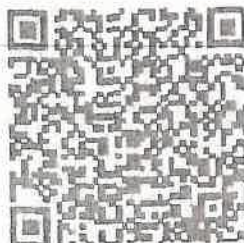

中华人民共和国自然资源部监制

编号NO 51010472814

川 ( 2019 ) 安居区 不动产权第 0009297 号

权利人	四川阿宁食品有限公司
共有情况	单独所有
坐落	遂宁市安居区工业集中区四川阿宁食品有限公司3幢食堂宿舍楼
不动产单元号	510904 004010 GB00030 F00030001
权利类型	国有建设用地使用权/房屋（构筑物）所有权
权利性质	出让/其它
用途	工业用地/工业
面积	宗地面积：64305.06m <sup>2</sup> /房屋建筑面积：2267.08m <sup>2</sup>
使用期限	2015年04月10日起2065年04月09日止
权利其他状况	分摊土地使用权面积：589.9m <sup>2</sup> 专有建筑面积：2267.08m <sup>2</sup> 房屋结构：混合结构 房屋总层数：4, 房屋所在层：1-4 房屋竣工时间：2018年01月11日

## 附 记

业务编号: 2019006753



房 产 分 户 图

单位: mm. m²

宗地代码	510904004010GB00030	结构	混合结构	专有建筑面积	2267.08
幢号	F0003	总层数	4	分摊建筑面积	
户号	0001	所在层次	1-4	建筑面积	2267.08
坐落	遂宁市安居区工业集中区四川阿宁食品有限公司3幢食堂宿舍楼				

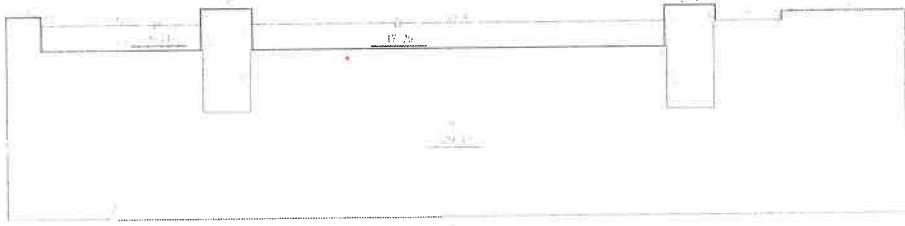
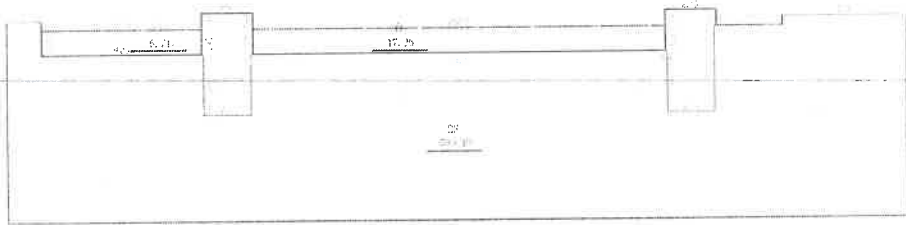
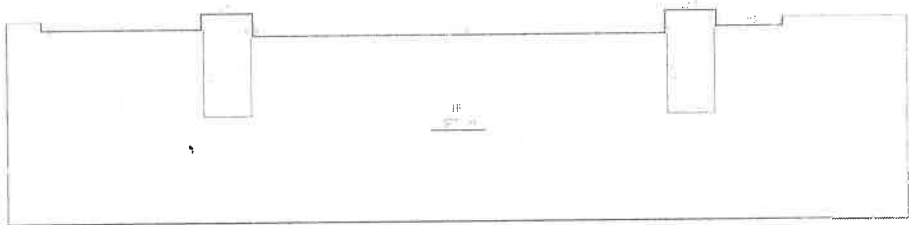

# 宗地图

单位: m. m<sup>2</sup>

宗地代码: 510904004010GB00030

土地权利人: 四川阿宁食品有限公司

所在图幅号:

宗地面积: 64305.06

临道路



J11 (547449.59, 3360930.23)

104.25

J12 (547555.67, 3360915.36)

J14 (547612.45, 3360907.43)

21.93

J2 (547657.56, 3360888.04)

J3 (547657.56, 3360879.21)

164.25

J4 (547625.91, 3360718.06)

J5 (547618.40, 3360681.73)

J6 (547610.54, 3360645.51)

J7 (547602.73, 3360609.4)

J8 (547593.04, 3360573.42)

199.80

临空地

GB00030  
061

临空地

临道路

J10 (547415.68, 3360705.54)

78.37

J9 (547393.7, 3360627.13)

界址线标注

坐标系

1:2100

不动产登记中心



根据《中华人民共和国物权法》等法律  
法规，为保护不动产权利人合法权益，对  
不动产权利人申请登记的本证所列不动产  
权利，经审查核实，准予登记，颁发此证。



中华人民共和国自然资源部监制

编号NO 51010472806



川 ( 2019 ) 安居区 不动产权第 0009295 号

权利人	四川阿宁食品有限公司
共有情况	单独所有
坐落	遂宁市安居区工业集中区四川阿宁食品有限公司1幢一期生产车间
不动产单元号	510904 004010 GB00030 F00010001
权利类型	国有建设用地使用权/房屋（构筑物）所有权
权利性质	出让/其它
用途	工业用地/工业
面积	宗地面积：64305.06m <sup>2</sup> /房屋建筑面积：30689.18m <sup>2</sup>
使用期限	2015年04月10日起2065年04月09日止
权利其他状况	分摊土地使用权面积：12503.5m <sup>2</sup> 专有建筑面积：30490.24m <sup>2</sup> 分摊建筑面积：198.94m <sup>2</sup> 房屋结构：混合结构 房屋总层数：3.房屋所在层：1-3 房屋竣工时间：2018年01月11日

## 附 记

业务编号: 2019006753

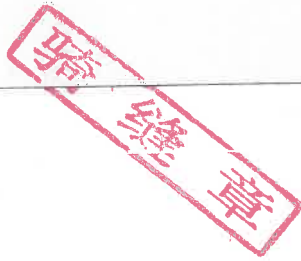

房产分户图

单位: mm. m²

宗地代码	510904004010GB00030	结构	混合结构	专有建筑面积	30490.24
幢号	F0001	总层数	3	分摊建筑面积	198.94
户号	0001	所在层次	1-3	建筑面积	30689.18
坐落	遂宁市安居区工业集中区四川阿宁食品有限公司1幢一期生产车间				

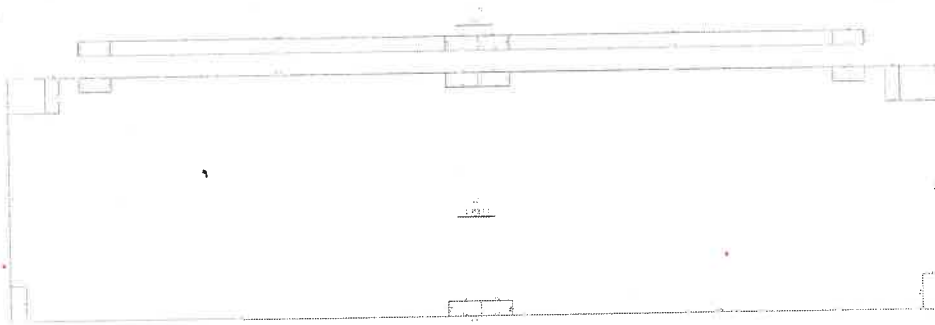
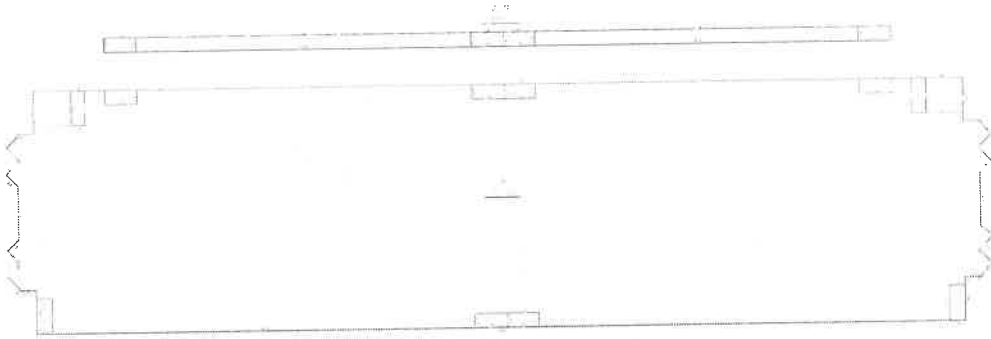

绘制日期: 2015-06-07

# 宗地图

单位: m. m<sup>2</sup>

宗地代码: 510904004010GB00030

土地权利人: 四川阿宁食品有限公司

所在图幅号:

宗地面积: 64305.06

临道路



J11 (547449.59, 3360930.23)

104.25

J12 (547555.67, 3360915.36)

J13 (547612.45, 3360907.43)

21.99

J2 (547657.16, 3360888.04)

J3 (547657.7, 3360879.21)

164.25

临道路

GB00030  
061

临空地

J10 (547415.68, 3360705.54)

J4 (547625.94, 3360718.06)

37.07

J5 (547618.44, 3360681.73)

37.07

J6 (547610.54, 3360645.51)

37.07

J7 (547602.43, 3360609.4)

37.07

J8 (547593.02, 3360573.42)

199.80

临空地

J9 (547393.7, 3360627.13)

227.41

78.37

不动产登记中心

界址线标注

坐标系统

根据《中华人民共和国物权法》等法律  
法规,为保护不动产权利人合法权益,对  
不动产权利人申请登记的本证所列不动产  
权利,经审查核实,准予登记,颁发此证。



中华人民共和国自然资源部监制

编号NO 51010472808

川 ( 2019 ) 安居区 不动产权第 0009303 号

权利人	四川阿宁食品有限公司
共有情况	单独所有
坐落	遂宁市安居区工业集中区（阿宁食品园）9号楼垃圾房
不动产单元号	510904 004010 GB00030 F00090001
权利类型	国有建设用地使用权/房屋（构筑物）所有权
权利性质	出让/自建房
用途	工业用地/工业
面积	宗地面积：64305.06m <sup>2</sup> /房屋建筑面积：195.98m <sup>2</sup>
使用期限	2015年04月10日起2065年04月09日止
权利其他状况	分摊土地使用权面积：195.98m <sup>2</sup> 专有建筑面积：195.98m <sup>2</sup> 房屋结构：钢和钢筋混凝土结构 房屋总层数：1, 房屋所在层：1 房屋竣工时间：2018年08月27日



## 附 记

业务编号: 2019006753



房产分户图

单位: mm. m²

宗地代码	510904004010GB00030	结构	钢和钢筋混凝土结构	专有建筑面积	195.98
幢号	F0009	总层数	1	分摊建筑面积	
户号	0001	所在层次	1	建筑面积	195.98
坐落	遂宁市安居区工业集中区（阿宁食品园）9号楼垃圾房				

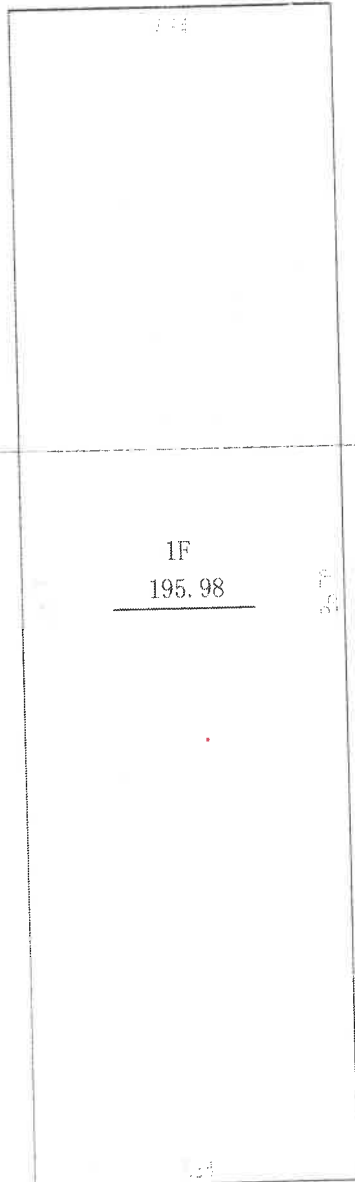

绘制日期: 2015-06-07

# 宗地图

单位: m. m²

宗地代码: 510904004010GB00030

土地权利人: 四川阿宁食品有限公司

所在图幅号:

宗地面积: 64305.06

临道路

北

J11(547449.59, 3360930.23)

104.25

J12(547555.67, 3360915.36)

J14(547612.45, 3360907.43)

21.93

J2(547657.0, 3360888.04)

J3(547657.7, 3360879.21)

227.41

104.25

临空地

GB00030  
061

临道路

J4(547625.91, 3360718.06)

J10(547415.68, 3360705.54)

78.37

37.07

J5(547618.41, 3360681.73)

J6(547610.52, 3360645.51)

37.07

37.07

J7(547602.93, 3360609.4)

37.07

J8(547513.05, 3360573.42)

199.80

临空地

界址线标注

坐标系统

根据《中华人民共和国物权法》等法律  
法规,为保护不动产权利人合法权益,对  
不动产权利人申请登记的本证所列不动产  
权利,经审查核实,准予登记,颁发此证。



中华人民共和国自然资源部监制

编号 NO 51010472805

川 ( 2019 ) 安居区 不动产权第 0009304 号

权利人	四川阿宁食品有限公司
共有情况	单独所有
坐落	遂宁市安居区工业集中区四川阿宁食品有限公司10幢污水处理厂1号厂房
不动产单元号	510904 004010 GB00030 F00100001
权利类型	国有建设用地使用权/房屋（构筑物）所有权
权利性质	出让/其它
用途	工业用地/工业
面积	宗地面积：64305.06m <sup>2</sup> /房屋建筑面积：144.39m <sup>2</sup>
使用期限	2015年04月10日起2065年04月09日止
权利其他状况	分摊土地使用权面积：144.39m <sup>2</sup> 专有建筑面积：144.39m <sup>2</sup> 房屋结构：混合结构 房屋总层数：1,房屋所在层：1 房屋竣工时间：2018年01月11日

## 附 记

业务编号: 2019006753



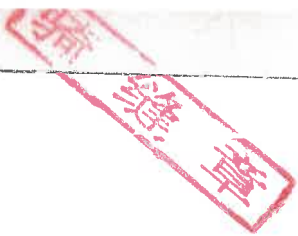

房产分户图

单位: mm. m²

宗地代码	510904004010GB00030	结构	混合结构	专有建筑面积	144.39
幢号	F0010	总层数	1	分摊建筑面积	
户号	0001	所在层次	1	建筑面积	144.39
坐落	遂宁市安居区工业集中区四川阿宁食品有限公司10幢污水处理厂1号厂房				

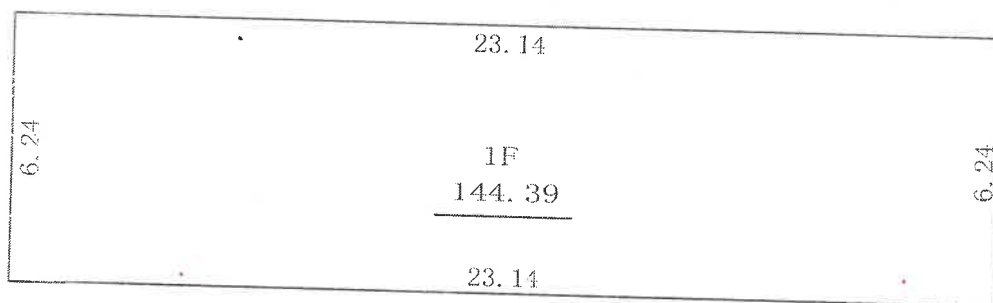

绘制日期: 2015-06-07

# 宗地图

单位: m, m<sup>2</sup>

宗地代码: 510904004010GB00030

土地权利人: 四川阿宁食品有限公司

所在图幅号:

宗地面积: 64305.06



根据《中华人民共和国物权法》等法律  
法规，为保护不动产权利人合法权益，对  
不动产权利人申请登记的本证所列不动产  
权利，经审查核实，准予登记，颁发此证。



中华人民共和国自然资源部监制

编号NO 51010472810

川 ( 2019 ) 安居区 不动产权第 0009298 号

权利人	四川阿宁食品有限公司
共有情况	单独所有
坐落	遂宁市安居区工业集中区四川阿宁食品有限公司4幢原料储备库
不动产单元号	510904 004010 GB00030 F00040001
权利类型	国有建设用地使用权/房屋（构筑物）所有权
权利性质	出让/其它
用途	工业用地/工业
面积	宗地面积：64305.06m <sup>2</sup> /房屋建筑面积：2676.46m <sup>2</sup>
使用期限	2015年04月10日起2065年04月09日止
权利其他状况	分摊土地使用权面积：2695.5m <sup>2</sup> 专有建筑面积：2676.46m <sup>2</sup> 房屋结构：混合结构 房屋总层数：1,房屋所在层：1 房屋竣工时间：2018年01月11日

## 附 记

业务编号: 2019006753

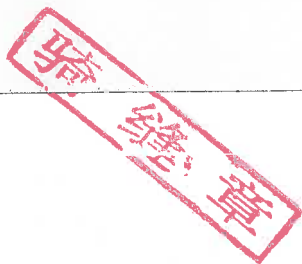

房 产 分 户 图

单位: mm. m²

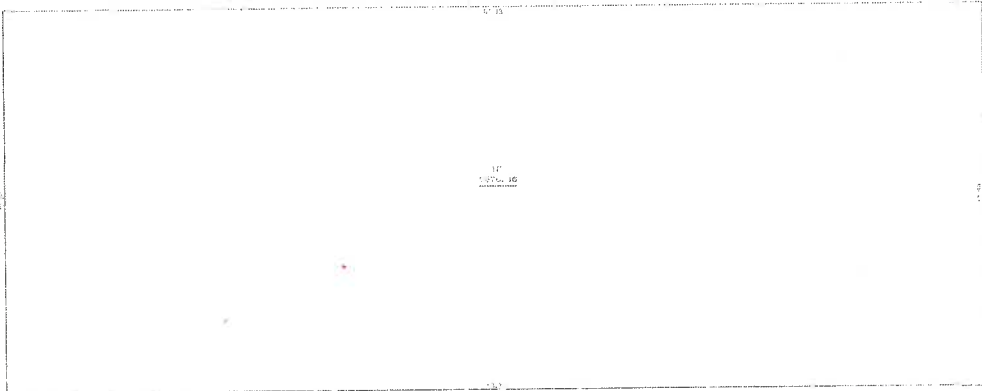
宗地代码	510904004010GB00030	结构	混合结构	专有建筑面积	2676.46
幢号	F0004	总层数	1	分摊建筑面积	
户号	0001	所在层次	1	建筑面积	2676.46
坐落	遂宁市安居区工业集中区四川阿宁食品有限公司4幢原料储备库				
<div></div>					

绘制日期：2015-06-07



宗 地 图

单位: m. m²

宗地代码: 510904004010GB00030

土地权利人: 四川阿宁食品有限公司

所在图幅号:

宗地面积: 64305.06

临道路



J11 (547449.59, 3360930.23)

104.25

J12 (547555.67, 3360915.36)

J13 (547612.45, 3360907.43)

21.93

J12 (547657.7, 3360888.04)

J13 (547657.7, 3360879.21)

164.25

临空地

GB00030  
061

临道路

J10 (547415.68, 3360705.54)

J4 (547625.5, 3360718.06)

J5 (547618.4, 3360681.73)

J6 (547610.5, 3360645.51)

J7 (547602.3, 3360609.4)

J8 (547593.0, 3360573.42)

199.80

J9 (547393.7, 3360627.13)

78.37

227.41

临空地

不动产登记中心

界址线标注

坐标系统

根据《中华人民共和国物权法》等法律  
法规,为保护不动产权利人合法权益,对  
不动产权利人申请登记的本证所列不动产  
权利,经审查核实,准予登记,颁发此证。



中华人民共和国自然资源部监制

编号NO 51010472809

川 ( 2019 ) 安居区 不动产权第 0009296 号

权利人	四川阿宁食品有限公司
共有情况	单独所有
坐落	遂宁市安居区工业集中区四川阿宁食品有限公司2幢办公楼
不动产单元号	510904 004010 GB00030 F00020001
权利类型	国有建设用地使用权/房屋（构筑物）所有权
权利性质	出让/其它
用途	工业用地/工业
面积	宗地面积：64305.06m <sup>2</sup> /房屋建筑面积：3698.9m <sup>2</sup>
使用期限	2015年04月10日起2065年04月09日止
权利其他状况	分摊土地使用权面积：897.6m <sup>2</sup> 专有建筑面积：3698.9m <sup>2</sup> 房屋结构：混合结构 房屋总层数：4, 房屋所在层：1-4 房屋竣工时间：2018年01月11日

## 附 记

业务编号: 2019006753



房产分户图

单位: mm. m²

宗地代码	510904004010GB00030	结构	混合结构	专有建筑面积	3698.9
幢号	F0002	总层数	4	分摊建筑面积	
户号	0001	所在层次	1-4	建筑面积	3698.9
坐落	遂宁市安居区工业集中区四川阿宁食品有限公司2幢办公楼				

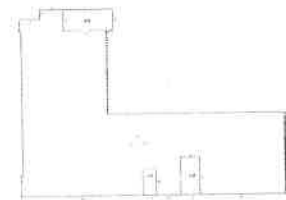
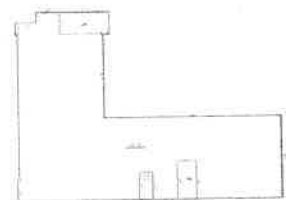
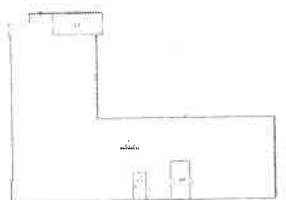

025

绘制日期: 2015-06-07

宗 地 图

单位: m, m<sup>2</sup>

宗地代码: 510904004010GB00030

土地权利人: 四川阿宁食品有限公司

所在图幅号:

宗地面积: 64305.06



不动产登记中心



根据《中华人民共和国物权法》等法律  
法规,为保护不动产权利人合法权益,对  
不动产权利人申请登记的本证所列不动产  
权利,经审查核实,准予登记,颁发此证。



中华人民共和国自然资源部监制

编号NO 51010472811

川 ( 2019 ) 安居区 不动产权第 0009305 号

权利人	四川阿宁食品有限公司
共有情况	单独所有
坐落	遂宁市安居区工业集中区四川阿宁食品有限公司11幢污水处理厂2号厂房
不动产单元号	510904 004010 GB00030 F00110001
权利类型	国有建设用地使用权/房屋（构筑物）所有权
权利性质	出让/其它
用途	工业用地/工业
面积	宗地面积：64305.06m <sup>2</sup> /房屋建筑面积：191.02m <sup>2</sup>
使用期限	2015年04月10日起2065年04月09日止
权利其他状况	分摊土地使用权面积：191.19m <sup>2</sup> 专有建筑面积：191.02m <sup>2</sup> 房屋结构：混合结构 房屋总层数：1,房屋所在层：1 房屋竣工时间：2018年01月11日

## 附 记

业务编号: 2019006753

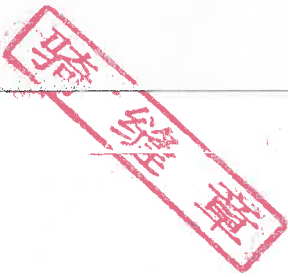

房 产 分 户 图

单位: mm. m²

宗地代码	510904004010GB00030	结构	混合结构	专有建筑面积	191.02
幢号	F0011	总层数	1	分摊建筑面积	
户号	0001	所在层次	1	建筑面积	191.02
坐落	遂宁市安居区工业集中区四川阿宁食品有限公司11幢污水处理厂2号厂房				

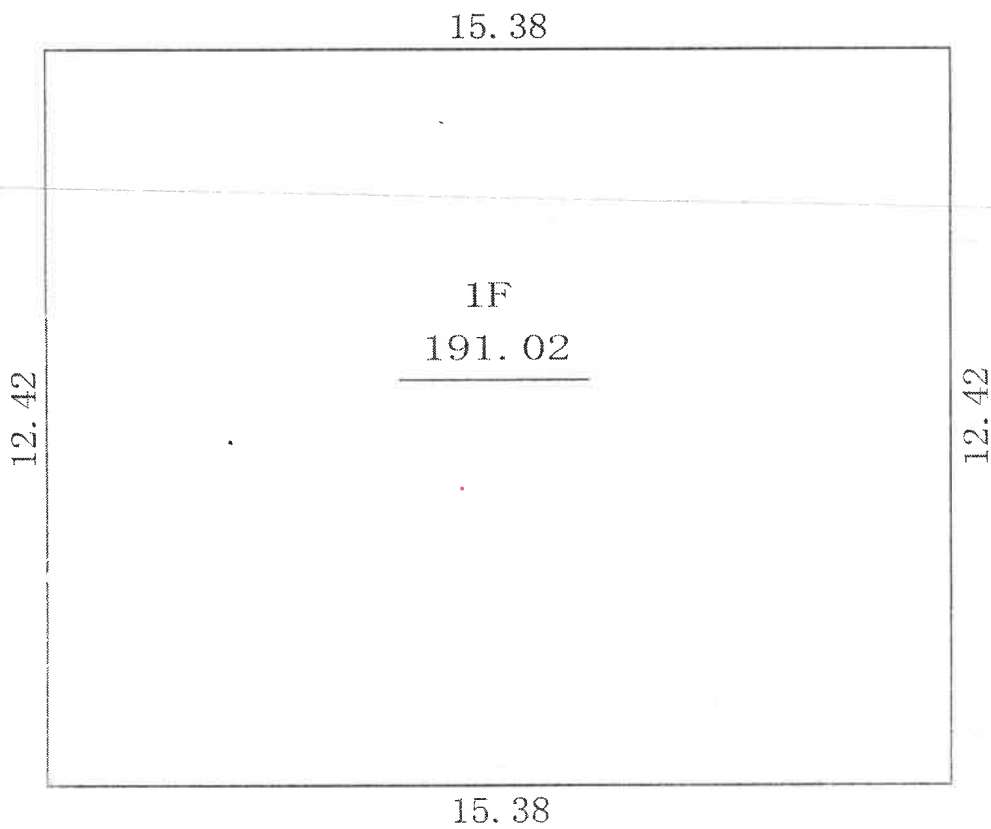

绘制日期: 2015-06-07

# 宗地图

单位: m. m<sup>2</sup>

宗地代码: 510904004010GB00030

土地权利人: 四川阿宁食品有限公司

所在图幅号:

宗地面积: 64305.06

临道路



J11 (547449.59, 3360930.23)

104.25

J12 (547555.67, 3360915.36)

J14 (547612.45, 3360907.43)

21.91

J2 (547657.0, 3360888.04)

J3 (547657.7, 3360879.21)

227.41

164.25

临空地

GB00030  
061

临道路

J4 (547625.51, 3360718.06)

37.07

J5 (547618.41, 3360681.73)

37.07

J6 (547610.5, 3360645.51)

37.07

J7 (547602.73, 3360609.4)

37.07

J8 (547543.0, 3360573.42)

199.80

78.37

J10 (547415.68, 3360705.54)

J9 (547393.7, 3360627.13)

临空地

界址线标注

坐标系统

不动产登记中心